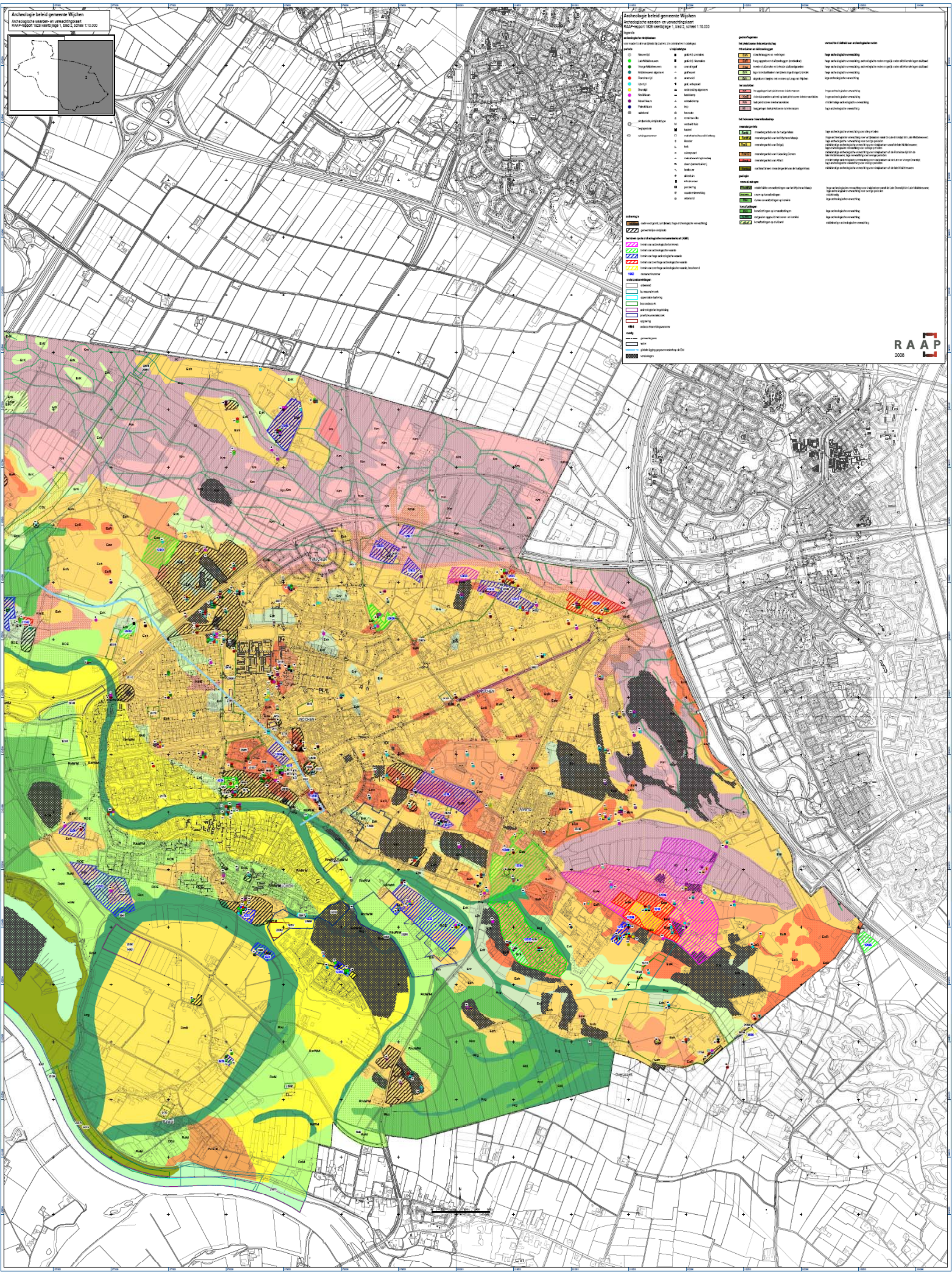
Archeologie beleid gemeente Wijchen
Archeologische waarden- en verwachtingskaart
RAAP-rapport 1828 kaartbijlage 1, blad 2, schaal 1:10.000
legenda
archeologische vindplaatsen
perioden
vindplaatstypen
gemeentegrens
water
globale ligging geplande waterloop de Dijk
verstedingen
archeologie
gemeentelijke vindplaats
terreinen op de archeologische monumentenkaart (AMK)
terrein van archeologische betekenis
terrein van archeologische waarde
terrein van hoge archeologische waarde
terrein van zeer hoge archeologische waarde
terrein van zeer hoge archeologische waarde, beschermd
1142 monument nummer
onderzoeksmeldingen
onbekend
bureauonderzoek
oppervlakte-barring
boronderzoek
archeologische begeleiding
proefsleuvenonderzoek
opgraving
4964 onderzoeksmeldingsnummer
overig
gemeentegrens
water
globale ligging geplande waterloop de Dijk
verstedingen
geomorfologie
het pleistocene landschap
rivierduinen en dekzandruggen
Erh rivierduinen en hoogten
EsR rivier opgeworpen duinen (stuifwallen) (in dekzand)
Ewp wevers duinen en lokale stuifzandgronden
Erk lage kronkelbarriëres met (fossiele) ingesloten kreken
Ezk vlgelduinen langes met wevers op Long van Wijchen
beekvalleien
Ebk beekgebieden met pleistocene kreekruggen
Ebkl beekdalgronden outeed op laat pleistocene kreekruggen
Ekb laat pleistocene kreekruggen
Ekl laaggelegen laat pleistocene kreekruggen
het holocene rivierenlandschap
meandergordels
Rwm1 meandergordels van de Oude Maas
Rwm1b meandergordels van het Mychers Meisje
Rwm2 meandergordels van Slingig
Rwm3 meandergordels van Kanaleng Gemen
Rwm4 meandergordels van Alkerk
Rwm5 oud land Gemen meandergordel van de huidige Maas
poldergronden
Rwm1/2 relatief dikke veenafzetting van het Mychers Meisje
Rwm/Rm overgangsbeddingen
Rm kreekruggen op kreekbeddingen
kreekbeddingen
Rrb kreekbeddingen op kreekruggen
Rrb/Rrg kreekbeddingen op kreekruggen
Rrb/Rm overgangsbeddingen op kreekruggen
Rrb/Rrd kreekbeddingen op duinzand
verwachtingswaarde van archeologische resten
hoge archeologische verwachting
hoge archeologische verwachting, archeologische waarden zijn vrij onder afdekkende lagen duinzand
hoge archeologische verwachting, archeologische waarden zijn vrij onder afdekkende lagen duinzand
hoge archeologische verwachting
hoge archeologische verwachting
hoge archeologische verwachting
hoge archeologische verwachting
hoge archeologische verwachting
middelmatige archeologische verwachting
middelmatige archeologische verwachting
hoge archeologische verwachting voor alle perioden
hoge archeologische verwachting voor vindplaatsen vanaf de Late Bronstijd tot in Late Middeleeuwen; hoge archeologische verwachting voor overige perioden
middelmatige archeologische verwachting voor vindplaatsen vanaf de late Middeleeuwen; hoge archeologische verwachting voor overige perioden
middelmatige archeologische verwachting voor vindplaatsen vanaf de late Middeleeuwen
middelmatige archeologische verwachting voor vindplaatsen uit de Late en Vroege Bronstijd; hoge archeologische verwachting voor overige perioden
middelmatige archeologische verwachting voor vindplaatsen uit de late Middeleeuwen
hoge archeologische verwachting voor vindplaatsen vanaf de Late Bronstijd tot in Late Middeleeuwen; hoge archeologische verwachting voor overige perioden
middelmatig
hoge archeologische verwachting
hoge archeologische verwachting
hoge archeologische verwachting
hoge archeologische verwachting
middelmatige archeologische verwachting
RAAP
2008
WIJCHEN
Alverna
Overasselt