DORPENTOER WIJCHEN 2035 17 – 21 MEI 2022

Dorpentoer Wijchen 2035

Met onze speciale Wijchen2035 Tuktuk maakten we een toer langs alle dorpen in de gemeente Wijchen. Veel mensen maakte tijd vrij om hun ideeën en wensen voor de toekomst van hun dorp te delen. Ook de burgemeester, wethouders en raadsleden waren op verschillende plekken aanwezig om met inwoners in gesprek te gaan.

Gezellig druk

In totaal deed de Wijchen2035 Tuktuk 11 plekken aan en gingen we met zo'n 200 inwoners in gesprek. Dat we naar de inwoners toekwamen en met hen in gesprek gingen, werd erg fijn gevonden. We namen de tijd om over verschillende thema's en onderwerpen te praten. Thema's die nu spelen, maar juist ook thema's waar we waar we voor de toekomst iets mee moeten. Of juist niet. Wij hoorden graag hoe de inwoners van Wijchen daar over dachten.

Dit verslag is een samenvatting van de belangrijkste uitkomsten die we op alle 11 locaties hebben opgehaald. Voor meer gedetailleerde informatie hebben we ook per locatie een verslag opgesteld.

We zijn in 2035 en wat ziet u dan?

Met deze vraag probeerden we inwoners mee te nemen naar 2035. We vroegen hen hun ogen te sluiten en in te beelden; Wat ziet u? Welke knelpunten moeten we opgelost hebben, maar óók welke nieuwe waarden en kwaliteiten zien we?

Wijchen heeft goede voorzieningen en ook in 2035 is dat het geval. Wijchen is gegroeid, het is er ook iets drukker geworden. Voor de jeugd is meer aandacht in 2035, zodat er zowel in de kern Wijchen als in de kerkdorpen voldoende te doen is.

Vanuit de omliggende dorpen zien we wensbeelden van levendige kerkdorpen, die hun eigen identiteit behouden hebben. Die voldoende gegroeid zijn, zodat de jeugd er kan blijven wonen. Niet alleen door starterswoningen, maar juist ook door geschikte woningen voor ouderen. Hierdoor heeft de gemeente ingezet op voldoende doorstroom. De kerkdorpen zijn in 2035 beter verbonden met de kern Wijchen, maar ook met natuurgebied. Het aantal wandel- en fietsverbindingen is toegenomen. In de kerkdorpen hebben inwoners meer de wens gebruik te maken van deelauto's dan van (meer/betere) OV verbindingen. De energietransitie heeft meters gemaakt; er zijn meer laadpalen en er is meer ruimte voor de elektrische fiets.

In de reacties van inwoners zien we zorgen. Zorgen dat het te druk wordt op de wegen en in de kern Wijchen. Maar ook angsten dat de kerkdorpen hun voorzieningen en identiteit mogelijk verliezen.

Wat is voor u het meest belangrijk in 2035?

Veel genoemde zaken zijn de beschikbaarheid van (betaalbare)woningen en het behoud van de voorzieningen. Onder voorzieningen wordt verstaan het behoud/terugkomen van supermarkten in de buurt of kern, gezondheidszorg en voorzieningen die erop gericht zijn dat we elkaar kunnen blijven ontmoeten. Dat kunnen sportverenigingen zijn, buurthuizen of andere maatschappelijke organisaties. Voorzieningen hebben een functie in de onderlinge verbondenheid tussen alle Wijchenaren. Ontmoeten kan ook op terrassen en speeltuinen. Iedereen kan zich vermaken en elkaar ontmoeten in 2035.

Waar moet de gemeente meer aandacht aan besteden?

Leefbaarheid, fiets- en wandelverbindingen en (verkeers)veiligheid werden op alle locatie wel genoemd. Ook ambitie op het gebied van duurzaamheid kwam in verschillende gesprekken naar voren. Daarbij denken inwoners aan een trekkersrol als het gaat om zonnepanelen of verduurzaming van bestaande huizen. Vanuit veel locaties kwam de aandacht voor jongeren en andere kwetsbare groepen naar voren. Vooral in relatie tot verveling, overlast en eenzaamheid.

Wat kan volgens u een tandje minder?

Dit is voor inwoners lastig om te beantwoorden. Regeldruk en bureaucratie kwamen vaak naar voren. Vanuit verschillende locaties kwam het grote aantal evenementen en andere aan toerisme gebonden overlast naar voren. Dat mag volgens veel inwoners wel wat minder. Het gaat hier met name om drukte en geluidsoverlast. Ook de geluidsoverlast van de A50 en de spoorbrug werd genoemd. Daarnaast zien inwoners graag dat het vrachtverkeer en landbouwverkeer aangepakt wordt. Dat gaat nu nog veel te veel door de kernen en kerkdorpen heen.

Waar bent u het meest trots op in gemeente Wijchen?

Wat vindt u sterke punten in Wijchen?

Wat vindt u minder sterke punten in Wijchen? Wat moet anders?

Keuzes maken

Tijdens de dorpentoer gingen we het gesprek aan met de inwoners van Wijchen. Tegelijkertijd stond er online een vragenlijst open waarin inwoners gevraagd werd keuzes te maken voor de toekomst van Wijchen; een zogenaamde swipocratie. Ruim 350 inwoners van Wijchen en een klein deel erbuiten, hebben hieraan meegedaan. 70% van de ondervraagden kwam uit de kern Wijchen, 21% kwam uit één van de kerkdorpen. Daarnaast heeft er nog een kleine groep mensen de vragenlijst ingevuld die niet in Wijchen woont (9%). Een kwart van de inwoners die meededen aan de swipocratie is jonger dan 30 jaar.

In de vragenlijst werd onder andere aan inwoners gevraagd wat ze belangrijk vonden. De top drie van stellingen die mensen belangrijk vonden:

1. Behoud van historische plekken
2. De gemeente zorgt ervoor dat mensen met afstand tot de arbeidsmark werk vinden
3. Er zijn plekken in de buurt om elkaar te ontmoeten

In onderstaande tabellen zijn de uitkomsten te zien van de stellingen waarop inwoners aan konden geven of ze voor [A] dan wel [B] gaan.

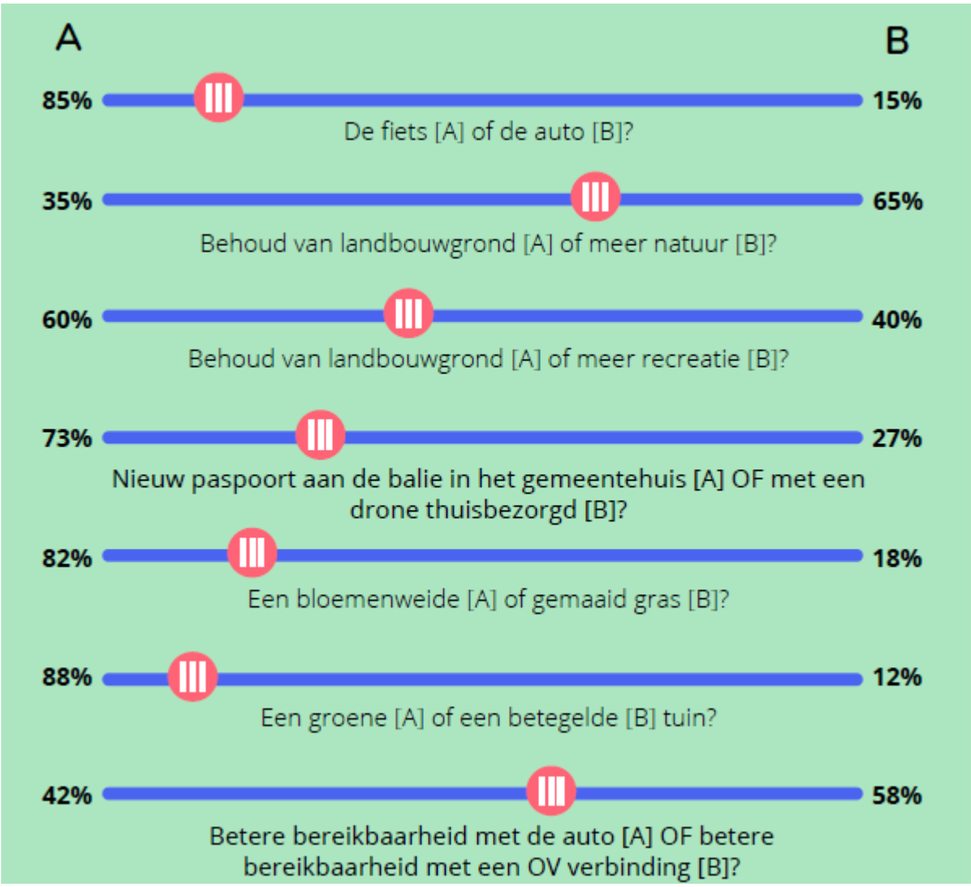

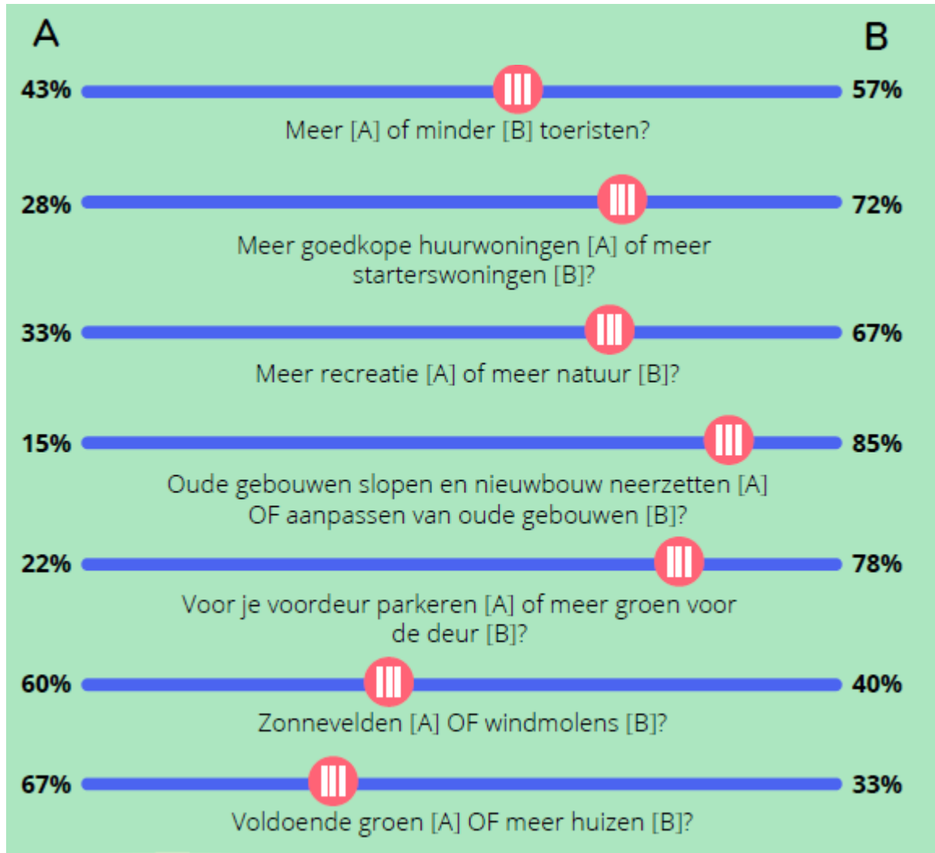

Alverna
WIJ ZIJN

DORPENTOER WIJCHEN 2035 ALVERNA

We zijn in 2035 en wat ziet u dan?

Meer betaalbare huizen voor starters en senioren. Hoogbouw aan de rand van Wijchen. De oude karakteristieke woningen staan er nog. Alverna inbreiden, niet uitbreiden. De verkeersveiligheid is verhoogd, Heumenseweg is verkeersluw en er is niet langer een ontsluiting naar de A73. En er zijn voldoende oplaadpunten voor elektrische fietsen. Toerisme en recreatie is kleinschalig en Wighenerhorst is gemoderniseerd. Natuur is behouden en Alverna heeft een groene leefomgeving. De landbouw heeft plaatsgemaakt voor natuur. Alverna heeft een bloeiend verenigingsleven. Er is een kleinschalige supermarkt.

Wat is voor u het meest belangrijk in 2035 in gemeente Wijchen?

Betaalbare starterswoningen. Nieuwe woningen, juist in de kerkdorpen en daarbij CPO plannen stimuleren. Omleiden vrachtverkeer Heumseweg. Kleinschalig toerisme. Sociale cohesie verbeterd. Voldoende recreatiemogelijkheden. Gezondheidszorg in (of dichtbij) de kern. Hou voorzieningen, zoals supermarkt op peil. Meer insteken op groen, natuur en biodiversiteit.

Waar moet de gemeente Wijchen meer aandacht aan besteden?

Verkeersveiligheid. Verkeersdrukte op Heumenseweg beperken. Toerisme reguleren en in verhouding meer ruimte geven voor natuur dan voor toerisme. De vennen beschermen en de waarde van de onbebouwde ruimte waarderen. Fietsgebruik stimuleren: bewaakte fietsenstalling en oplaadpunten voor elektrische fietsen. Maximaal inzetten op zonnepanelen, waarbij gemeente trekkersrol heeft en ambitie bepaalt. Welzijn van mensen. Vrijwilligers blijven stimuleren. Mensen met behoud van uitkering laten werken. Geen uitvoering woningbouw grote ontwikkelaars. Leegstand verbieden (MAWI) - afbreken. We missen een openbare ontmoetingsplek, met koffievoorziening en toilet.

Welke ambitie zou gemeente Wijchen op dat vlak na moeten streven?

Auto gebruik terugdringen. Ruimte aan initiatieven vanuit mogelijkheden. Meer integraal beleid. Minder star de regels toepassen. Meer woningen in sociale sector, meer woningen voor starters en alleenstaanden. Doorstroom systematiek. Politiek meer zichtbaar. Draagvlak creëren. Meer ambtelijke ondersteuning ontwikkeling bouwplannen. Onbebouwde ruimte in natuur behouden. Onbeheerd pakket punt (DHL/DPD/Post.nl). Elektrisch oplaadpunt. Voorzieningen bereikbaar voor verzorgingshuizen. Vergroening en diversiteit. Verkeersluw Alverna/ Heumenseweg. Vrachtwagenverbod. Omleiding/rondweg.

Wat kan volgens u een tandje minder?

Toerisme. Niet verder bezuinigen! Uitbreiden bedrijventerreinen. Vrachtverkeerroute langs de A73. Verkeersdrukte.

Waar bent u het meest trots op in gemeente Wijchen?

Afwisseling dorp - groen; prettige leefomgeving. Rivierduinen/ gebied dat loopt tot Haterse Vennen. Kastelen en andere historische gebouwen. Alverna-Ligging. Natuur. Verenigingen. Dorpsgevoel. Dorpswinkel in Alverna. Goed opgezette wijken; ruimte - veel groen. Centrum Wijchen. Rondjes Wijchen. Het dorp Alverna, prachtige plek om te wonen.

Wat vindt u sterke punten in Wijchen?

Ligging van Wijchen. Ontsluiting naar andere steden. Oudheid bewoning gebied. Voorzieningen. Groen, natuur. Voldoende werkgelegenheid. Verenigingsleven.

Wat vindt u minder sterke punten in Wijchen? Wat moet anders?

Heumenseweg en Graafseweg verkeersveiliger. Teveel (geconcentreerde) toerisme. Wil bij de grote jongens horen. Meer aandacht voor de goedkopere woning. Er wordt te slordig omgegaan met openbaar groen/natuur. Bijdrage aan leefbaarheid van het dorp/verenigingsleven van nieuwe bewoners niet altijd zoveel.

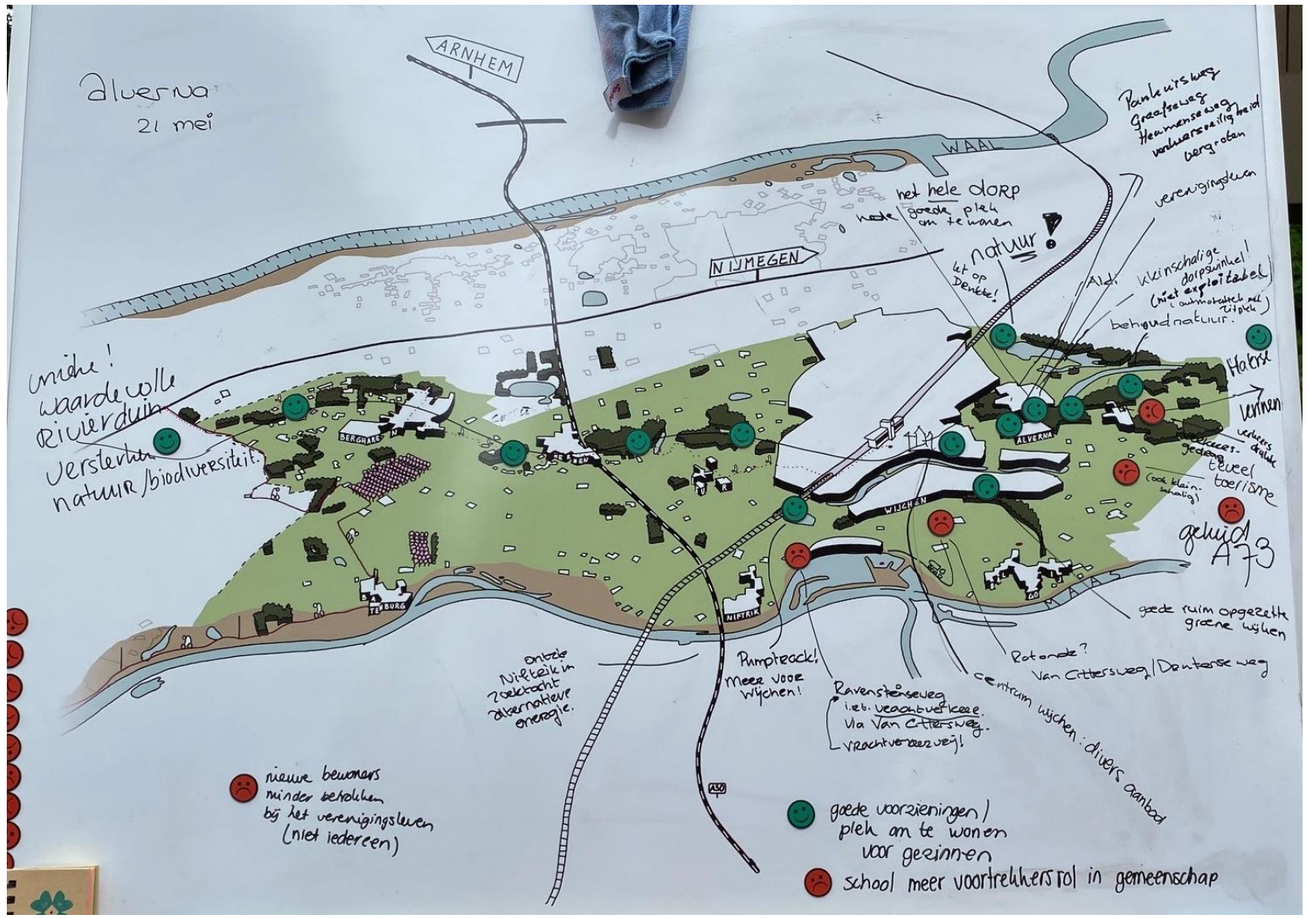

ALVERNA

Groen
Buurtsuper
Vrachtwagenverbod
Starterswoningen
Betaalbare Woningen
Woningen
Seniorenwoningen
Openbaar Toilet
Oplaadpunt Ebikes
Leefbaarheid
Inbreiden
Social e Cohesie
Historie
Dorpsgevoel
Rust
Recreatiemogelijkheden
Kerkgebouwen
Vrijwilligers
Werken Met Behoud Uitbreiding
Kleinschalig bouwen
Ontmoetingsplek
Milieu
Politiek Meerzichtbaar
Meer fietsen
Zwerfafval
Verkeersveiligheid
Klimaat
Uitbreiden bedrijventerrein
Biodiversiteit
Inwonersparticipatie
Technologie
Bereikbaarheid
Energietransitie
Wijk herhorst
Omwikkeling Heikampt!
Zonneparkeet
Platteland skern

BALGOIJ
ALVERNA
WIJCHEN
NIFTRIK
60
voldoend
Dick Vogelzang
HDV Productions

DORPENTOER WIJCHEN 2035 BALGOIJ

We zijn in 2035 en wat ziet u dan?

Balgoij, een klein vriendelijk levendig dorpje met veel sociale samenhang. De verjonging is in gang gezet, ouderen vertrekken en jongeren gaan in de huizen van de ouderen wonen. In Balgoij zijn alleen maar kleinschalige ontwikkelingen, er zijn betaalbare woningen gebouwd voor jongeren en er zijn seniorenwoningen voor eigen ouderen. Er is een klein supermarktje voor de alledaagse boodschappen. In 2035 rijden er alleen nog maar elektrische auto's en (bezorg)busjes. Er zijn veel zonnepanelen op de daken van Balgoij en iedereen maakt gebruik van de energie uit de buurtbatterij.
Er komt geen vrachtverkeer meer door het dorp. Het Mengvoederbedrijf is verdwenen. De twee landbouwbedrijven op de Wegelaar maken geen gebruik meer van de wegen door het dorp. Op de dijk is meer biodiversiteit te vinden.

Wat is voor u het meest belangrijk in 2035 in gemeente Wijchen?

Het is belangrijk dat de gemeente Wijchen meewerkt aan de DOP van 2011 en de Woonvisie van 2019. De inwoners van Balgoij moeten zelf kleinschalig kunnen bouwen. Projectontwikkelaars worden niet meer ingezet. De vraag is Balgoij Balgoij te laten. Het dorpskarakter te behouden. Inzetten op duurzaamheid, meer speelplekken en verjonging.
Wijchen zelf moet blijven zoals het is. Wijchen is levendig. Er zijn leuke winkels en gezellige terrasjes. Het behoudend beleid houdt Wijchen financieel gezond. Wijchen heeft een goed klimaat. Aardig en tevreden zijn werpt vruchten af. Normen en waarden zijn daarbij belangrijk.

Waar moet de gemeente Wijchen meer aandacht aan besteden?

Gedoseerd en gefaseerd ontwikkelen van CPO initiatieven. Betaalbare woningen. Iedereen is gelijk. Verbeteren leefbaarheid Balgoij. Meer mensen elkaar laten ontmoeten. Aandacht voor de ouderen. Beter aanbod bezorgdiensten voor ouderen. Aandacht aan niveau van onderwijs, er zit verschil in kwaliteit. *Echt* luisteren en doen wat je belooft als gemeente. Meer leuke speeltuintjes voor grotere kinderen. Veilige oversteekplaatsen creëren. Betere wegen. Fietspaden duidelijker weergeven. Handhaven bij harde muziek (Ballegoyke). Meer en beter onderhoud groen (met zorg en beleid). Subsidie verstrekken voor duurzaamheidsinitiatieven. Minder vrachtverkeer en landbouwverkeer door het dorp. Fietspad langs de Ravensteinseweg ook naar Niftrik. Ravensteinseweg vrachtverkeer vrij maken. Snelheid op de Drutenseweg verlagen.
Balgoij voelt zich niet gehoord en hangt meestal aan de "laatste mem". Zijn zij maar 'n durpke aan de Maas? Onderzoek naar creatieve mogelijkheden - lintbebouwing - splitsingen (minder voetdruk op de natuur). Meer zeggenschap en creativiteit over eigen woningaanpassingen. Het monument Watersnood doorbraak 31-12-1926 opknappen.

Welke ambitie zou gemeente Wijchen op dat vlak na moeten streven?

De gemeente moet beter luisteren naar de inwoners. Echt iets doen met meningen, suggesties en ideeën. Participatie (maar dan ook echte participatie!). Meer doen aan het conflict tussen langzaam en motorverkeer. Opslag duurzaamheid organiseren. Bij dergelijke bijeenkomsten als deze (dorpentoer) zorgen dat er raadsleden aanwezig zijn. De leefbaarheidsgroep betreurt de afwezigheid hiervan.

Wat kan volgens u een tandje minder?

Verkeer. Spuiten met gif (boeren). Geweld en overlast. Aanvragen duren te lang bij het WMO sociaal wijkteam. Het personeelsbeleid is niet op orde binnen de gemeente. Haal de JOP weg uit Balgoij, hangjongeren drinken en roken daar. Dingen die verroest of stuk zijn opknappen of verwijderen.

Waar bent u het meest trots op in gemeente Wijchen?

Op de natuur in Alverna en het maasgebied. Het mooie centrum van Wijchen, dat is levendig. Op D66, iedereen is vrij, we laten niemand vallen. Op het Mozaïek en het kasteel van Wijchen. Op 't Ballegoyke.

Wat vindt u sterke punten in Wijchen?

Marktplein, sfeer in het centrum. Stratenverbetering. Winkels en aanbod. Weekmarkt. Evenementen en levendigheid.

Wat vindt u minder sterke punten in Wijchen? Wat moet anders?

Communiceren van de gemeente. Hondenbelasting in Balgoij, waarvoor? Meer losloopgebieden!

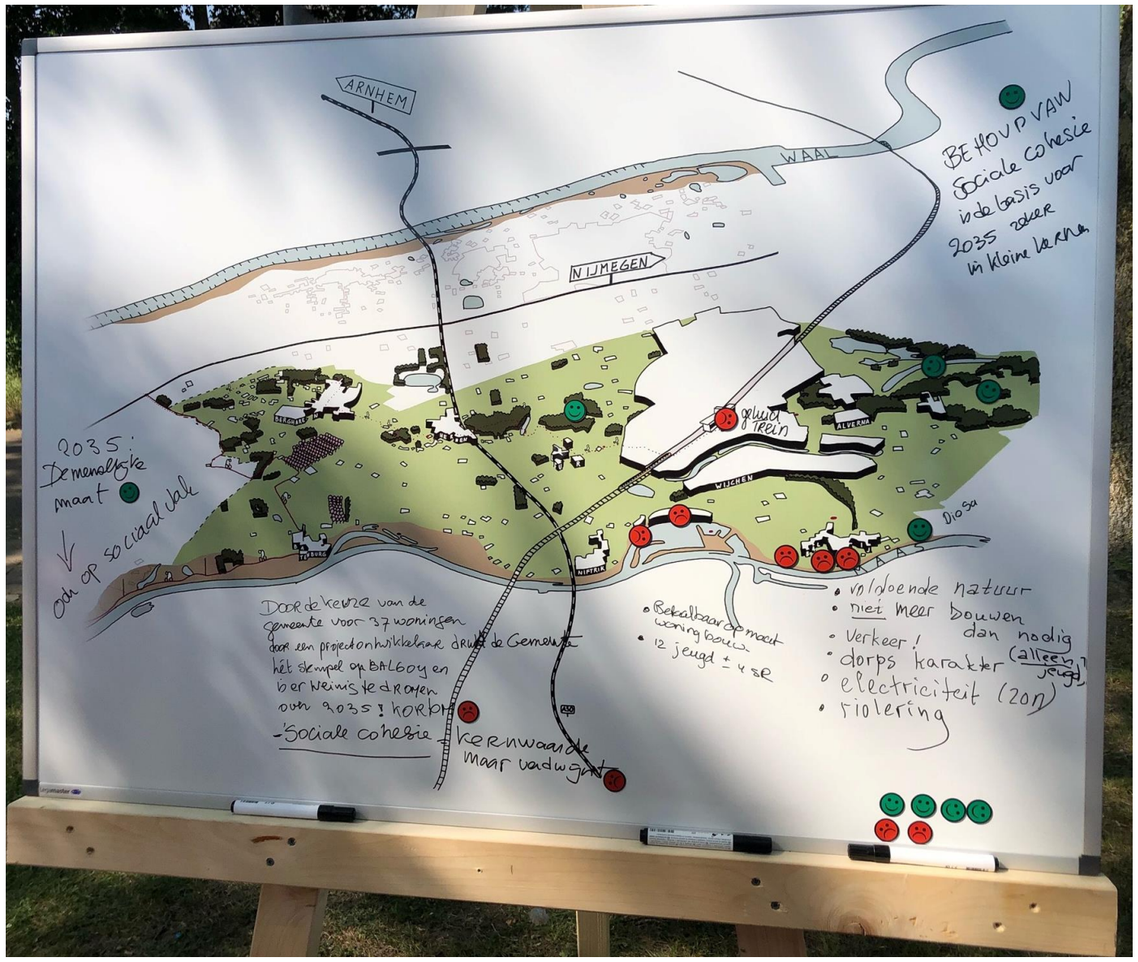

BALGOIJ

Vrachtverkeer
Woningen
Tevreden
autos
onderwijs
Luisteren
Dorp2011
Verkeer
Jongeren
ouderen
dorp
huizen
Wijchen
betaalbaar
groen
Winkels
Verjonging
vriendelijk
Financieel
Politieke
discriminatie
ontwikkelen
woningbouw
Speeltuintje
Winkelen
Marktplein
Boomsestraat
subsidie
wegen
vergif
D66
klimaat
Natuur
Zonnepanelen
Fietspaden
Fietshaven
Creatief
Landbouwverkeer
Ravenstoinsweg
Landbouwbedrijven
Rustig
Zelfbouwen
overlast
Bezorgdiensten
aandacht
Ballegoyke
socialecontacten
Maasgebied
Mozaïek
steer
Leefbaarheid
Verkeersveiligheid
Lastoopgebieden
Konijnhaven
vertegenwoordiging
personeelsbeleid
Economentie
opkamnen
Spuiten
Fietsbaan
Zonnepanelen
terrasjes
Nitrik
kwaliteit
biodiversiteit
druk
basjes
dorpskarakter
kinderen
Communiceren
bouwen
Getasseerd
kurtbatterij
Waterspoolmonument
WMOsociaalwijkteam
Rondenbelasting
oversteekplaatsen
Speeltuintje
Winkelen
gelasseerbouwen
boeren
projectontwikkelaar
Weekmarkt
Winkels
Stratenverbetering
Kleinschalig
Opstag
Winkelstraat
Aardig
Gedoseerd
Alverna
Woonvisie2019
Nieuwbouw
Klein
Landbouwverkeer
Ravenstoinsweg
Kerkstraten
Bezorgd
Langzaam
Suggesties
Fietshaven
JOP
dorpshuis
Konijnhaven
vertegenwoordiging
personeelsbeleid
Economentie
opkamnen
Spuiten
Fietsbaan
Zonnepanelen
klimaat
Natuur
Zonnepanelen
Fietspaden
Fietshaven
Creatief
Landbouwverkeer
Ravenstoinsweg
Landbouwbedrijven
Rustig
Zelfbouwen
overlast
Bezorgdiensten
aandacht
Ballegoyke
socialecontacten
Maasgebied
Mozaïek
steer
Leefbaarheid
Verkeersveiligheid
Lastoopgebieden
Konijnhaven
vertegenwoordiging
personeelsbeleid
Economentie
opkamnen
Spuiten
Fietsbaan
Zonnepanelen
terrasjes
Nitrik
kwaliteit
biodiversiteit
druk
basjes
Boomsestraat

Batenburg
Dick Vogelzang
HDV Productions

DORPENTOER WIJCHEN 2035

BATENBURG

We zijn in 2035 en wat ziet u dan?

Vertier buiten. Een jeu de boules baan. De verkeersveiligheid op de Wethouder Bankenstraat en de Hoefweg is verbeterd. Er staan meer 60 kilometer borden. Toerisme is toegenomen in Batenburg. De oude ruïne is hersteld en het gangenstelsel toegankelijk. De omgevingsvisie is door de gemeente opgepakt. Er is respect voor de omgeving. Er zijn meer woningen voor alleenstaanden, starters en ouderen. De infra is in Batenburg verbeterd. Wijchen is gasloos. Er zijn kleine windmolens bij de agrarische bedrijven. Het buitengebied tussen de kernen is leeg (groen). We koesteren de oude gebouwen. Er is kinderopvang, een BSO en goed draaiende basisschool. Er werken ook onderwijsassistenten mee. Kleine projecten worden door de gemeente gesteund. Er is minder bureaucratie bij vergunningaanvragen voor kleine evenementen. Er zijn veel vrijwilligers die meewerken aan activiteiten en evenementen voor jong en oud. Batenburg heeft een boeiend verenigingsleven. Er is een kleine supermarkt voor de dagelijkse boodschappen en er is een pinapparaat. De bereikbaarheid is verbeterd, ook in het weekend. De lijnen naar de gemeente zijn kort en laagdrempelig. Minder regels, meer eigen initiatief.

Wat is voor u het meest belangrijk in 2035 in gemeente Wijchen?

Een betere afwatering van de wegen. Groen onderhouden (ook aan de Polshof). Hondenpoep bestrijden. Stimuleren van bedrijvigheid. Woningbouw voor jong en oud is welkom. Karakteristieke woningen niet afbreken. Huizenmelkers weren. Gezondheid is belangrijk. Fijn wonen ook: onderwijs op beter niveau, meer (sociale) veiligheid, meer blauw op straat. Voldoende activiteiten en ontspanning. Goed onderhouden wandel en fietspaden. Projectontwikkelaars moeten meer luisteren naar de gemeenschap.

Waar moet de gemeente Wijchen meer aandacht aan besteden?

Groenonderhoud. Scheefgezakte graven op het kerkhof. Monumentale graven laten liggen. Gaten in de Touwslagersbaan zorgen dat driewielfietsers problemen hebben met sturen. MFA de Batenburcht is gebouwd, maar het afwerken laat op zich wachten! Batenburg voelt zich vergeten. Wijchen Centrum loopt altijd voorop. Batenburg “hangt aan de laatste mem”.

Wat kan volgens u een tandje minder?

Molen biotoop rond de molen is heel rigide, er zijn geen ontwikkelingen. Hondenbelasting afschaffen. Stapeling regels rond bouwvergunningen zoals fauna/vleermuizen vereenvoudigen. Kijk goed naar maat van natuurontwikkeling (wandelen burgers). Bureaucratie. Alles voor Wijchen, kleine dorpen worden achtergesteld. Potjes ook besteden in kleine dorpen. Ambtenarentaal B1. Staplaats patatkraam te duur, daarom komt hij niet meer.

Waar bent u het meest trots op in gemeente Wijchen?

Groen/ natuur. Batenburg is een klein dorp, maar is toch groot in doen. Iedereen kent elkaar (import is niet wenselijk). MFA Batenburg. Oude gebouwen. Hills. Mooi Winkelcentrum en horeca in Wijchen centrum. Dat Wijchen het wapen van Batenburg draagt. Dat Batenburg een stad is.

Wat vindt u sterke punten in Wijchen?

Ondersteuning van horeca en MKB. Batenburg heeft de meeste monumenten.

Wat vindt u minder sterke punten in Wijchen? Wat moet anders?

Batenburg ligt aan de rand van Wijchen dus minder snel diensten zoals brandweer. Er is geen winkel in Batenburg. Wel stemmen, maar geen inbreng over uitvoering. Inwoners worden niet gezien door college en raad. Zelden contact.

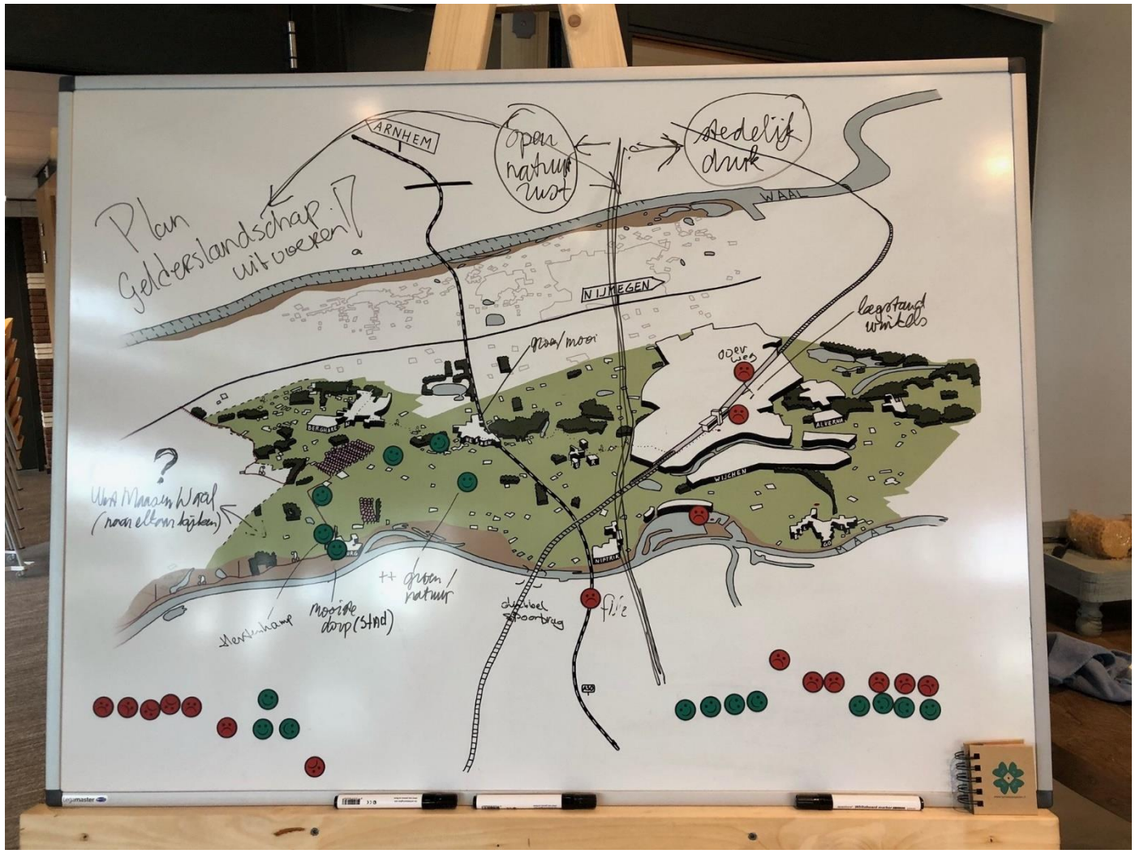

BATENBURG

Regels
Verkeersveiligheid
Toerisme
MFA
horeca
Huizen
Ruimte
Jeugd
gemeenschap
Monumenten
Verenigingsleven
Hondenpoep
jongeren
Oude
Vergeten
Laagdrempelig
Nieuwkomersintegreren
Dorps
Bankje
Veiligheid
naar
Buitenschoolseopvang
Zeggenschap
Verenigingen
Oudbatenburg
Leuke
Gastlos
Sport
Omgevingsvisie
bedrijven
natuurkraam
achtergesteld
Natuur
Motorcrosbaan
Gezelligheid
Bureaucratie
Groenstroken
Kortelijnengemeente
woningbouwjongeren
Luisteren
Pinkpaarzel
recreatie
school
Vertier
Herpen
dorp
Infra
Winkelcentrum
Windmolens
activiteiten
Staplaats
Klein
Speelplek
Onderhoud
gezondheid
bouwvergunningen
Ambtenarenzal
BSO
Onderwijsassistent
de
JeugdBoodes
schoon
Kinderopvang
circulairelandbouw
Vrijwilligers
Negatieven
graven
Ontspanning
MKB
Begraafplaats
Bomen
Pondje
winkel
Kerkhof
winkeltje
Cultuur
Nutzenmelkers
Supermarkt
gebouwen
opengebieden
Batenburgstad
afwatering
WapenvanWichen
monumentalegraven
Mobielevoerzieningen
Oudegebouwenkoesteren
LaatsteMem
Onderwijs
Bedrijvigheid
Historischeftrontien
karakter
Bereikbaarheid
Oudegebouwen

Bergharen

ARNHEM
Bergharen 20 mei
WAAL
NIJMEGEN
windmolens
Kliko's (groen + grijs)
Dick Vogelzang
HDV Productions

DORPENTOER WIJCHEN 2035

BERGHAREN

We zijn in 2035 en wat ziet u dan?
Bergharen heeft meer woningen voor jongeren, senioren, maar ook mogelijkheden voor aangepast wonen of tiny houses. De dorpsondersteuners zijn nog steeds actief. Bergharen is een leefbaar dorp dat volop functioneert. Een dorp met een eigenheid, divers en multicultureel. Het belang van de kerkdorpen wordt gezien en er zijn meer digitale mogelijkheden. De trottoirs zijn verbeterd en mensen kunnen beschut op de bus wachten. Bergharen staat op de kaart door de vele wandelaars die de Walk of Wisdom lopen.

Wat is voor u het meest belangrijk in 2035 in gemeente Wijchen?
De onderlinge verbondenheid, instand houden van de leefbaarheid door behoud school, komst supermarkt en behoud verenigingsleven. Maar ook fysieke verbondenheid door middel van routes. Minder overheidsregels. Bouwen waar nodig is, maar met een dorpskarakter en diversiteit.

Waar moet de gemeente Wijchen meer aandacht aan besteden?
Leefbaarheid in alle kernen. Behouden van het onderwijs in het dorp. Beter openbaar vervoer en aandacht voor de veiligheid op de toegangswegen. Fietsverbinding Beuningen-Appeltern. Trottoir Wijsestraat. Nieuwbouw "Steenuil" en "Kerkenweide". Schaarweide: Padelbaan en Pumptrack. Culturele activiteiten stimuleren. Samenwerking met Hernen/Leur/ blijven ondersteunen. Gebied 'bebouwde kom' uitbreiden in verband met woningbouw (betaalbare- huurwoningen). Stimuleren dorpswinkel. Wandelpad Hernen via Groene Heuvels naar Bergharen. Compensatie overlast eventueel te plaatsen windmolens langs de Maas en Waalweg. Compensatie overlast bij grote hoeveelheden festivals "Groene Heuvels". Persoonlijke contacten met de burger, open van het huis van de gemeente. Dit doet de gemeente al goed, maar moet ze in blijven investeren.

Welke ambitie zou gemeente Wijchen op dat vlak na moeten streven?
Iedereen doet mee, breed gedragen. Ambitie om bestuurlijk te fuseren met behoud van identiteit.

Wat kan volgens u een tandje minder?
Bureaucratie en regelgeving. Er wordt veel te veel geschreven. Minder aandacht voor vleermuizen en steenuilen. MijnWijkplan, mag wel minder focus op liggen. Er zijn andere zaken die meer aandacht van ambtenaren nodig hebben.

Waar bent u het meest trots op in gemeente Wijchen?
MFA en de rol die zij heeft voor de verenigingen. Zandbergen. Natuur, rivierengebied en wandelpadenstructuur.

Wat vindt u sterke punten in Wijchen?
Station, Berendonck, A50, Kliko’s, Organisatie is dichtbij, bestuurlijke organisatie.

Wat vindt u minder sterke punten in Wijchen? Wat moet anders?
Geluidsoverlast op de A50. De stroperigheid van beslissingen. Te weinig ambtelijke capaciteit, te weinig aansturing.

BERGHAREN

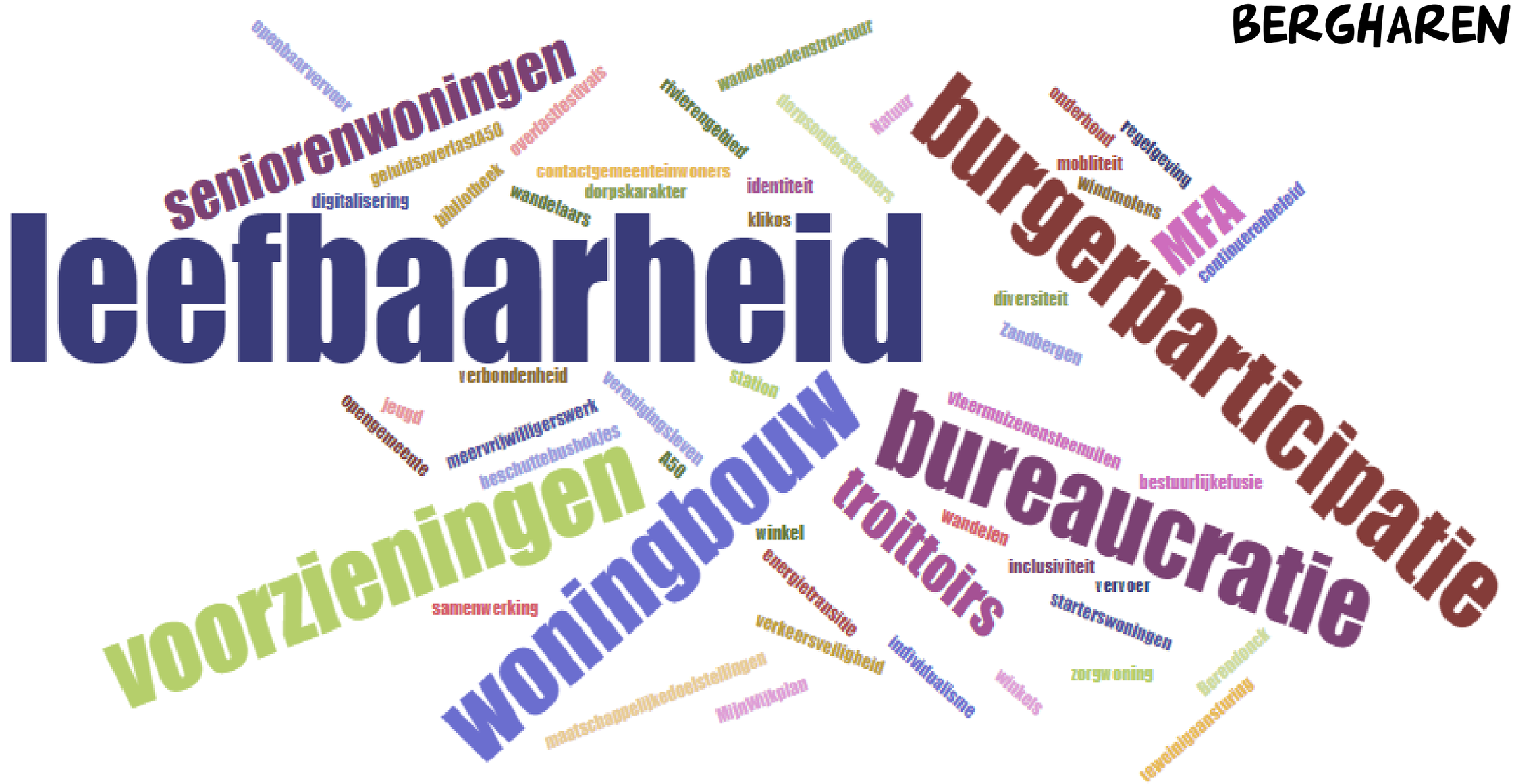
leefbaarheid
burgerparticipatie
bureaucratie
woningbouw
voorzieningen
seniorenwoningen
troittoirs
MFA
openbaarvervoer
geluidsoverlast A50
overlastfestivals
rivierengebied
wandelbaatenstructuur
dorpsonderstromers
natuur
ouderhuis
regelgeving
mobiliteit
windmolens
continuerenbeleid
contactgemeenteinwoners
dorpskarakter
identiteit
digitalisering
bibliotheek
wandelaars
klikos
diversiteit
Zandbergen
verbondenheid
station
verenigingsleven
jeugd
onengemeente
meervrijwilligerswerk
beschuttebushokjes
A50
vleermuizenensteenuilen
bestuurlijkefusie
winkel
wandelen
energietransitie
inclusiviteit
vervoer
starterswoningen
samenwerking
verkeersveiligheid
individualisme
winkels
zorgwoning
berentonck
maatschappelijkedoelstellingen
MijnWijkplan
tweetuigaansturing

Hernen
De toekomst begint hier
WIJCHEN 2035
Dick Vogelzang
HDV Productions

DORPENTOER WIJCHEN 2035 HERNEN

We zijn in 2035 en wat ziet u dan?

Hernen is iets groter door nieuwe woningen. Er heeft geen grootschalige woningbouw plaatsgevonden, maar kleine projecten met ook starterswoningen en sociale huur. Er zijn meer voorzieningen zoals een supermarktje, snackbar en openbaar vervoer. Ook de school is behouden. Ook zijn er meer wandelroutes naar bijvoorbeeld de Groene Heuvels. De overlast van de A50 is aangepakt door geluidswerende middelen. Het is lekker dorps gebleven, kleinschalige sfeer en Hernen doet stappen om beter in de leefomgeving te passen. Er zijn deelauto's en kluisjes voor bezorgdiensten. De sfeer van Hernen is in ere gelaten. Er is zorg voor het verdwijnen van de voorzieningen.

Wat is voor u het meest belangrijk in 2035 in gemeente Wijchen?

Belangrijk is het behoud van de voorzieningen in de hele gemeente, zoals horeca, winkels en scholen. Er wordt gedacht aan een buitenzwembad. Daarnaast moet er ook aandacht zijn om de jeugd in de kerkdorpen te behouden door verschillende voorzieningen (speeltuin, pumptrack) en activiteiten te organiseren (kermis) en te zorgen voor voldoende woningen voor starters. Alles gaat naar de kern Wijchen zo lijkt het.
Daarnaast het groen, schone lucht en behoud van natuur. Ook aandacht voor de natuur in de energietransitie. Tenslotte wordt er aandacht gevraagd voor de veiligheid, met name de verkeersveiligheid in het dorp en op de routes daarbuiten.

Waar moet de gemeente Wijchen meer aandacht aan besteden?

De leefbaarheid in Hernen. Het sentiment heerst dat Hernen is opgegeven. Hernen heeft al te maken met een snelweg, zonnepark en straks misschien ook windmolens. Bekijk dit ook vanuit het perspectief van Hernen! Voorzieningen moeten behouden blijven (kleine boodschappen en snoep) en er moeten meer groene verbindingen komen.
Ondersteuning bij duurzaamheid energie oude huizen. De pilot beheer (initiatieven burgerparticipatie) voortzetten. Aandacht voor de natuur en de overbelasting door meer toerisme (evenementen Leisurelands), verbreding A50, komst windmolens. Gemeenten moeten hier meer samen in optrekken. Aandacht voor verkeersveiligheid. Oversteekplaatsen Drutenseweg.

Welke ambitie zou gemeente Wijchen op dat vlak na moeten streven?

Leefbaarheid behouden en verbeteren, betaalbare woningen voor jeugd. Inzetten op natuur en veiligheid. Wijchen gezond. Zonnepanelen op de huizen en zonneparken bij Bijsterhuizen niet in het buitengebied. Gemeente zou eigen energiemaatschappij op moeten richten.
Dienstverlening van de gemeente moet omhoog (reactietijd bij vragen).

Wat kan volgens u een tandje minder?

Minder regeldruk, vanuit mogelijkheden bekijken naar het benutten van de ruimten (kavel splitsing, mantelzorgwoningen). Meer aandacht voor de kerkdorpen. Meer deelmobiliteit en inzetten op openbaar vervoer. Zorgen dat de gemeente reageert op vragen vanuit inwoners.

Waar bent u het meest trots op in gemeente Wijchen?

In Hernen het Kasteel, natuur, de molen, het plein en de rust. Daarnaast de hechte gemeenschap. Daarnaast de dienstverlening naar elkaar. Ook het WMO-aspect van de gemeente.

Wat vindt u sterke punten in Wijchen?

Prachtig gebied (vooral de kerkdorpen) dat we moeten conserveren. Gemoedelijke dorpen, toeristisch interessant. Behoud het café in Hernen.

Wat vindt u minder sterke punten in Wijchen? Wat moet anders?

Spoorwegovergang bij het station. Geluidsoverlast, verkeersveiligheid. Meer aandacht voor vrij liggende fietspaden. Onderhoud aan de wegen (bermen kapot door vrachtauto's). Drukte op de Drutenseweg. Behoud natuur.

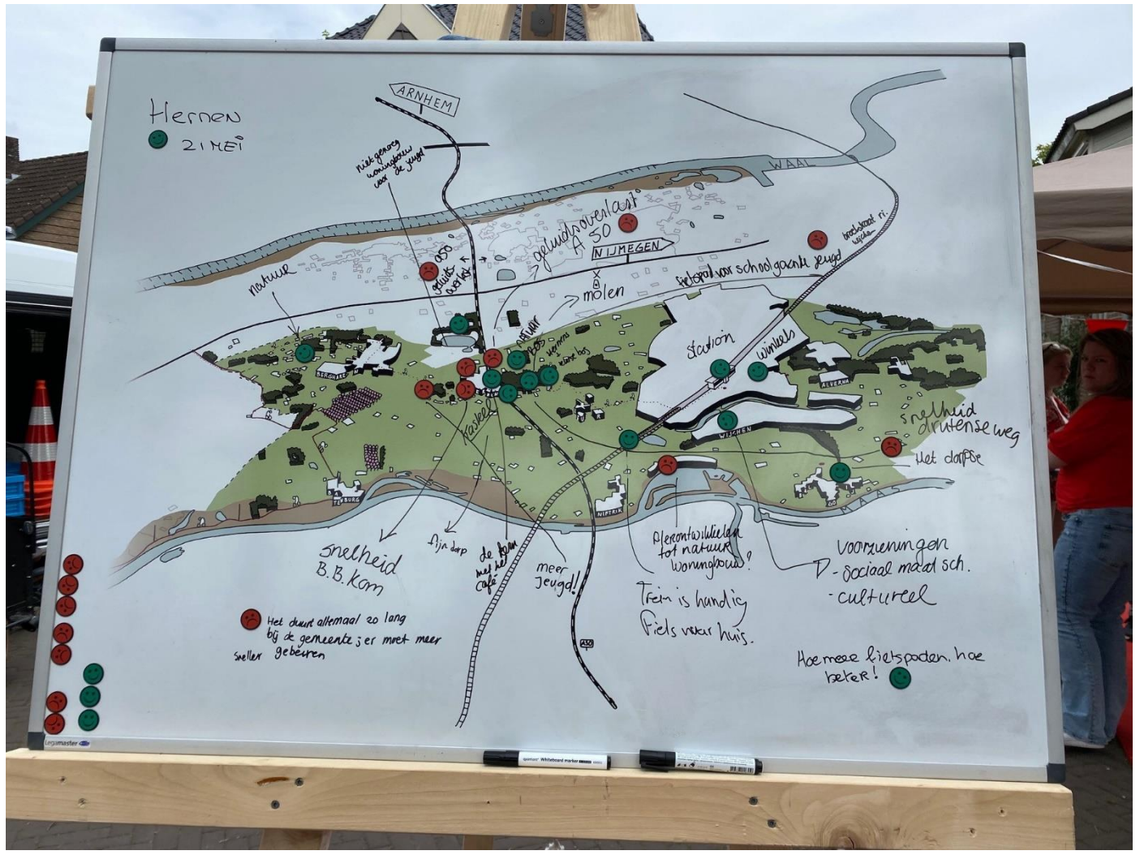

HERNEN

aandachtvoorkerkdorpen
starterswoningen
kasteel
leefbaarheid
geenwindmolens
supermarkt
voorzieningen
school
woningbouw
onderhoud
natuur
meervoorjeugd
geluidsoverlast
dienstverlening
rust
gemeentelijkeenergiemaatschapp
geenzonnepanelen
buitenzwembad
fietspaden
huizaarmpalen
seniorenwoningen
aandachtkerkdorpen
overbelastingmilieu
wijkfunctionaris
buurtaccu
snackbar
zonnepanelenoptaken
automatenwinkel
klusjesdienstverlening
deelmobiliteit
kermis
kleinschaligesteer
hechtegemeenschap
horecaenwinkels
fietsroutes
wandelroutes
studenten
restaurant
trein
geenhals
bakker
bus
openbaarvervoer
goedeverbinding
groenbehoud
veiligheid
molen
knarrenhofjes
groen
natuurbehoud
streekmarkt
starterswoning
verkeersoverlast
seniorenwoning
zonneparkenopblisterhuizen
regionalesamenwerking
geluidswal(A50
gleinlidkernen
startswoningen
ambitie
deelautos
samenwerkingsverband
leefbaarheids
Wijcheugezand
spoorwegovergang
energieentzichtmensen
minderegenbtrek
allesgaatnaarwijchen

HUIS TE LEUR 0,7
NIJMEGEN
WIJCHEN
HERNEN
BERGHAREN
DORPENTOER
WIJCHEN
2035
STOP
TUKTUKBRABANT.NL
Geertruidenberg
De toekomst begint hier
WIJCHEN 2035
VPL-25-P
Dick Vogelzang
HDV Productions

DORPENTOER WIJCHEN 2035 LEUR

We zijn in 2035 en wat ziet u dan?

De kern Hernen mag een beetje uitbreiden, maar Hernen en Leur niet helemaal naar elkaar laten groeien. Hernen en Bergharen willen wel naar elkaar toegroeien. Het dorpse en historische karakter van Leur behouden. Ook de Leurse Hof is er nog. Elk jaar een paar woningen erbij bouwen, vooral voor jongeren. Het dorp heeft nog steeds alle voorzieningen van nu. Het is rustig, schoon en groen. We dragen graag bij aan de energietransitie met een zonnepark. We hebben minder overlast van de A50 en hebben daar zelf ook in meegedacht. In het buitengebied is de maximum snelheid 60km per uur. In het dorp is het op de meeste plekken 30 km per uur.

Wat is voor u het meest belangrijk in 2035 in gemeente Wijchen?

Dorpen moeten dorpen blijven. Goed luisteren naar de bewoners. Iedereen houdt rekening met elkaar/ zorgt voor elkaar. Gemeenschapszin. Levendigheid/ markten/ evenementen.

Waar moet de gemeente Wijchen meer aandacht aan besteden?

Inwoners Serieus nemen en hen vroegtijdig betrekken. Houd de kernen leefbaar; op fysiek en sociaal vlak. Ga op de Hernenseweg naar 70 km/u toe. Geef meer aandacht aan de jongeren. En meer prioriteit aan milieu en natuur. Help huishoudens die in armoede leven.

Welke ambitie zou gemeente Wijchen op dat vlak na moeten streven?

Burgers vroegtijdig informeren, serieus nemen en normale communicatie. Tegengaan van geluidsoverlast A50 met bijvoorbeeld een geluidswal van Niftrik naar Hernen, beplant met bomen die stikstof /fijnstof opnemen. Netjes de bermen maaien en de groenstroken onderhouden. Woningbouw stimuleren en daar ook meer in mogelijk maken, bijvoorbeeld meer mogelijkheden voor woningsplitsing.

Wat kan volgens u een tandje minder?

De overlast van Down the Rabbithole. Huizen verhuren aan recreanten. Uitbouwen verkeersaders zoals A50 verdubbeling of Hernenseweg. Gezondheid en veiligheid en milieu aantasting.

Waar bent u het meest trots op in gemeente Wijchen?

Leur wonen. Natuur. Batenburg ruïne. Fietsvoorzieningen.

Wat vindt u minder sterke punten in Wijchen? Wat moet anders?

Leegstand winkels. Alverna te toeristisch/ druk. Meer spreiden.

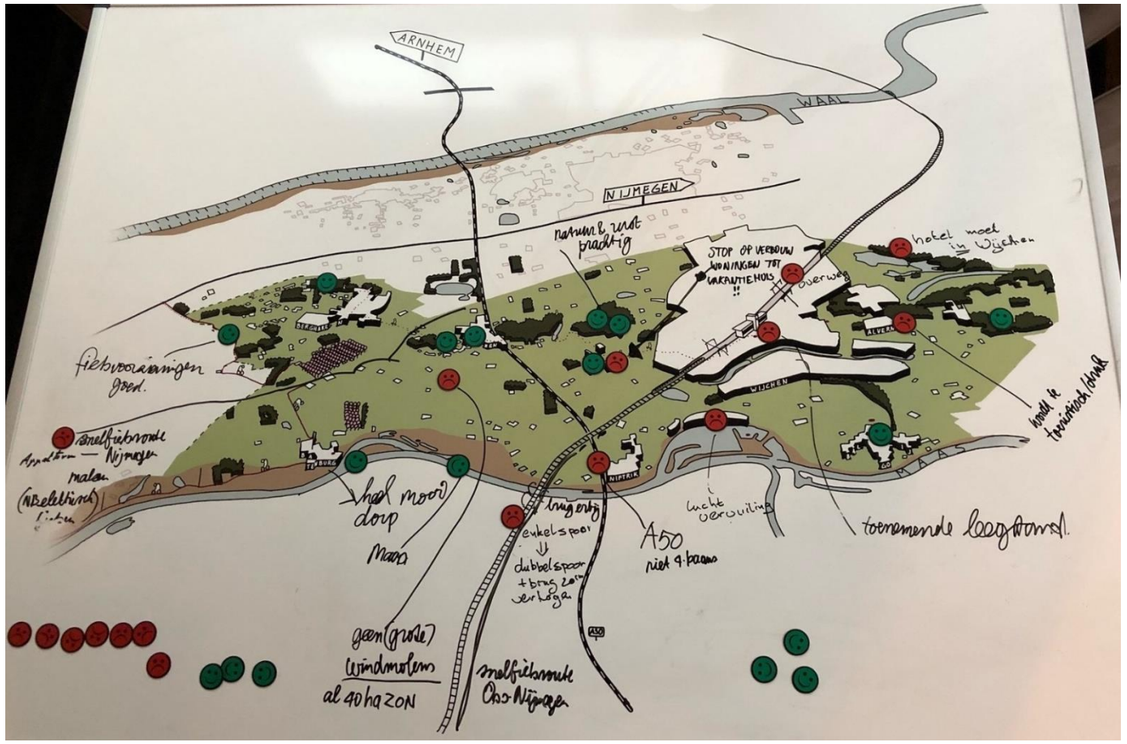

LEUR

Geluidsoverlast
Groen
Historie
Dorpskarakter
Leefbaarheid
Hernenlaan
Energietransitie
Hernenteur
Starterswoningen
Sociaal
Gemeenschapszin
Verkeersveiligheid
Veiligheid
Rustig
Bermbeheer
Inwonersparticipatie
Leefstijl
Gezondheid
Schoon
Minderheidsrechten
Fietsvoorzieningen

NIFTRIK
WAAL
NIJMEGEN
ALVERNA
WIJCHEN
Dick Vogelzang
HDV Productions

DORPENTOER WIJCHEN 2035

NIFTRIK

We zijn in 2035 en wat ziet u dan?
Een mooi dorp met enkele tientallen nieuwe woningen, bijvoorbeeld dijkwoningen. Het is een dorp voor jongeren, maar ook voor doorstromers. Het dorpse karakter is goed behouden en er is een kleine supermarkt. De inwoners hebben laag drempelig contact met elkaar, de verenigingen spelen hier ook een rol in. Hierdoor kan de Waaijershof ook vaker open zijn.

Niftrik staat groen in verbinding met de omgeving. Er zijn wandelroutes en een fietspad naar onder andere Leur. Maar ook de verbinding met Wijchen is verbeterd en veiliger. Er zijn een aantal deelauto’s voor inwoners die incidenteel een (tweede) auto nodig hebben.

Er is ook iemand van mening dat Wijchen (en daarmee Niftrik) in 2035 onderdeel is van Nijmegen.

Wat is voor u het meest belangrijk in 2035 in gemeente Wijchen?
Bewegingsvrijheid, gezondheid en sociale contacten. Niftrik moet groot genoeg blijven voor een aantal voorzieningen, met behoud van het dorpse karakter.

Waar moet de gemeente Wijchen meer aandacht aan besteden?
De gemeente moet in gesprek blijven met haar inwoners en daarbij haar beloftes nakomen. Snellere antwoorden, minder bureaucratie. Daarnaast wordt aandacht gevraagd voor de zelfstandigen en het verenigingsleven. Ook samenwerking met andere gemeenten om gezamenlijk tot oplossingen te komen. Daarnaast moet het onderhoud beter afgestemd worden. Daarnaast aandacht voor te snel rijden.

Welke ambitie zou gemeente Wijchen op dat vlak na moeten streven?
Kortere lijnen met inwoners, kom vaker langs zoals nu! Versterken verenigingsleven. Inzetten op zelfvoorzienende dorpen, ook met betrekking tot duurzame energie.

Wat kan volgens u een tandje minder?
Minder regels. Overlast van de voetbal en feestjes tot laat.

Waar bent u het meest trots op in gemeente Wijchen?
De voorzieningen. Het centrum van Wijchen met haar terrassen, cafés en gezelligheid.

Wat vindt u sterke punten in Wijchen?
Gemeente staat open voor gesprek. De pumptrackbaan, Hogeheerd, de molen, het kasteel, woningbouw in Wijchen-West, Gildeplein.

Wat vindt u minder sterke punten in Wijchen? Wat moet anders?
Er is weinig te doen voor de jeugd (13-20 jarigen), situatie op de dijken (smal en hardrijden). Vieze lucht uit de Loonse Waard.

NIFTRIK

verkeersveiligheid
betercontactinwoners
woningbouw
voorzieningen
verenigingsleven
wandelroutes
dorpskarakter
strandjeMaas
fietsroutes
gemeentelijkesamenwerking
stankoverlast
zelfvoorzienend
hotelfietsnakomen
Regels
dijkwoningen
gezondheid
levendigheid
natuurbad
Geluid
dorp
terassen
bestuurlijkefusie
dorpshuis
vrijwilligers
aandachtzorgtaken
supermarkt
snellerantwoorden
onderhoudenbeter
betrokkenheid
centrumWijchen
speelvoorziening
openbaar
cafés
jeugdhoute
nooidorp
voetpaden
groen
gezelligheid
socialecontacten
contactinwoners
poepzakjes
openbaargroen
vuilnisbakken
minderbureaucratie
bewegingsvrijheid
contacten
laatstemem
duurzamenenergie
jeugdvlotstaden

Wijchen Centrum
DORPENTOER
WIJCHEN
2035
Villa
Sterrebosch
TUKTUKBRABANT.NL
Geertruidenberg
NK
278-H
Dick Vogelzang
HDV Productions

DORPENTOER WIJCHEN 2035

WIJCHEN CENTRUM

We zijn in 2035 en wat ziet u dan?

Wijchen blijft een dorp. Het dorpse karakter is behouden ondanks de groei van huizen en inwoners. Het bouwen gebeurt gefaseerd, ook in de kerkdorpen. Er zijn voldoende betaalbare woningen voor jong en oud. De OZB is laag. Door gebrek aan ruimte staan aan de randen van Wijchen enkele mooie hoge gebouwen. Dat is niet onze wens, liever geen hoogbouw, maar we komen er niet onderuit als we iedereen willen huisvesten. Huishoudens worden kleiner. Groene wijken zijn belangrijk. Het centrum is bruisend en is nog mooier geworden. De winkels zijn divers, het marktplein gezellig, het kasteel prachtig en de horeca floreert, er zijn goede voorzieningen. Er is geen fastfoodrestaurant bij de Lambrasse. Er is extra aandacht voor de jeugd (13-18 jaar). Er wordt veel georganiseerd voor iedereen. Wijchen is een laagdrempelige stabiele gemeente waar naar de inwoners geluisterd wordt. Wijchen is een grote gemeente in Maas en Waal en kan de opgaven zelfstandig aan.
Waterstof is de nieuwe energievoorziening. Opwekken van energie gebeurt duurzaam (geen kernenergie). De dorpen maken gebruik van buurtaccu's opgewekt door zonnepanelen op de daken. Er is veel natuur en iedereen draagt zijn steentje bij aan het behoudt. We kunnen bootje varen op de Meer en er is horeca (ook hoger segment). De ambulancedienst is in Wijchen gestationeerd.

Wat is voor u het meest belangrijk in 2035 in gemeente Wijchen?

Veiligheid. Groenbehoud en onderhoud. Financieel gezond blijven als gemeente. Wijchen zelfstandig. Meer starterswoningen. Betaalbare woningen. Open karakter behouden. Woningbouw versnellen. Meer organiseren voor de jeugd (uitgaansleven verbeteren/meer activiteiten/strandjes). Openbaar vervoer.

Waar moet de gemeente Wijchen meer aandacht aan besteden?

Luisteren naar de inwoners. Wijchense cultuur meer integreren in het Wijchense. Meer aandacht voor de kinderen met een rugzakje. De jeugd, anders vertrekken zij. De zorg voor ouderen moet beter, op een hoger niveau tillen. Veiligheid in het centrum verbeteren. Verwijssysteem voor parkeren. Leegstand verhelpen. Entree Spoorstraat verbeteren. Fietser uit het centrum. Gemotoriseerd verkeer in centrum terugdringen (ook scooters). T-splitsing Schoenaker/randweg Noord veranderen, te lang wachten. Fietspaden verbeteren vooral bij nieuwe wijken. Meer groen in Noord. Zorgen dat boerderijen blijven, niet slopen, landelijk aanzicht. Grijze kliko vaker ophalen. Handhaving, vaker toezicht en meer blauw op straat. Fietsers zonder licht. Koelkasten op alle scholen. Aandacht voor gezonde voeding. Hondenpoep bij speeltuintjes en meer prullenbakken. De groene schuur motorclub verwijderen van de Valendriese Heuvels. Teveel dezelfde bedrijven in Bijsterhuizen, meer diversiteit. Website gemeente verbeteren, zoektermen aanvullen. Openbare werkplekken creëren.
Als gemeente klaar zijn voor onverwachte zaken. Normen en waarden aanscherpen.

Welke ambitie zou gemeente Wijchen op dat vlak na moeten streven?

In Wijchen geen massatoerisme. Wijchen houdt zijn eigen dorpse kern, maar blijft zich ontwikkelen. Er wordt vooral geïnvesteerd in eigen Wijchense dingen. Wijchen is zelfstandig en is niet gefuseerd met andere gemeenten. Het onderhoud gebeurt in samenspraak met de belanghebbenden (bijvoorbeeld de hengelsportvereniging). Duurzaamheidsambitie ligt bij de mensen thuis, dit wordt gestimuleerd. Groen weghalen = groen terug. Er zijn voldoende woningen voor jong, oud en mensen met een beperking (meer woonvormen, ook Tiny houses). Wijchen is voornamelijk voor de Wijchenaren. De arbeidsmarkt is breed en iedereen doet mee. Iedereen is uniek. Er is meer jeugd aan het sporten. De inwoners worden geraadpleegd. Samen worden afwegingen gemaakt en worden deze vertaald naar relevante thema's. Het bestuur dichter bij de inwoners. Vaker een dorpentoer organiseren.

Wat kan volgens u een tandje minder?

Digitalisering. Mogelijkheden op papier. Ambtelijke taal gebruiken in communicatie. Minder tekst op pagina's. Bureaucratie. Minder geld uitgeven aan gevestigde kunst, geef beginners een kans. Niet alle zondagen winkels open (horeca en supermarkten wel). Minder parkeergelegenheid in centrum, fiets aanmoedigen. Minder externe inhuur, meer gebruik maken van lokale expertise.

Waar bent u het meest trots op in gemeente Wijchen?

Natuur: Maasgebied, Leur, Alverna, Bergharen, Hernen. Wijchens Meer. Bossen. Kasteel het visitekaartje van Wijchen. Gemoedelijk en gezellig dorp. Balans wonen en bedrijven. Winkels, horeca, voorzieningen. Oude boerderijen. Pumptrackbaan en skatebaan. Station. Oude panden. De Berendonck en st. Walrick.

Wat vindt u sterke punten in Wijchen?

Regiofunctie die Wijchen bekleed. Het Marktplein. Waterrijk en natuurlijk. Het dorpse karakter. Bereikbaarheid en reuring.

Wat vindt u minder sterke punten in Wijchen? Wat moet anders?

Communiceren van gemeente. Lang wachten bij het spoor. Drugsgebruik. Zuiderpoort (Wijchen Zuid). Veiligheid. Onderhoud plantsoenen en bomen. Jeugdbeleid.

WIJCHEN CENTRUM

Wijchen Noord
Wychen
20 mei
ARNHEM
NIJMEGEN
56
WIJ ZIJN
Dick Vogelzang

DORPENTOER WIJCHEN 2035

WIJCHEN NOORD

We zijn in 2035 en wat ziet u dan?

Wijchen is een stad geworden met meer winkels en restaurants. Er zijn woningen voor jong en oud. De rotondes van de Huurlingsedam en bij de Berendonck zijn verbeterd. Er is een supermarkt in Bergharen. Een goede busverbinding van ’s morgens tot ’s avonds laat in alle kerkdorpen. Voor de jeugd wordt er van alles georganiseerd. De gemeente Wijchen is een veilige gemeente waar aandacht is voor voorkomen criminaliteit. Er is structurele vaste begeleiding voor personen met drank en drugsproblemen. Er is toezicht op het dragen van gevaarlijke wapens (waaronder messen). Wijchen is groen en kindvriendelijk.

Wat is voor u het meest belangrijk in 2035 in gemeente Wijchen?

Huisvesting. Er moeten voldoende huizen zijn voor jong en oud, meer sociale huurwoningen, eenpersoonswoningen. Er is teveel scheefgroei. Starten met het bouwen van woningen aan de Kraanvogelstraat, niet op Diepvoorde. De voorzieningen in de kernen moeten op orde zijn en er moet meer aandacht voor de kernen zijn. Aandacht voor de drukke wegen bij het station (rotonde) en de bestrating op diverse plaatsen. Betere groenvoorziening, ook in Batenburg.
Er moet meer gedaan worden voor pubers, ze lijken zich te vervelen. Voldoende aanbod activiteiten voor de jeugd is dan ook erg belangrijk. Er zijn jongeren die getraumatiseerd zijn. Aandacht en hulp voor de mensen die bij de voedselbank terecht komen. Het worden er steeds meer. Lange wachtrijen en meer voedsel over de datum. De zorg moet betaalbaar blijven en de leefomgeving prettig.

Waar moet de gemeente Wijchen meer aandacht aan besteden?

Meer woningen voor de jonge generatie. Een betere doorstroom van woningen. Ouderen naar een kleiner huis. Meer appartementen en seniorenwoningen. Mijn zoon van 27 jaar wil samenwonen maar dat lukt niet vanwege tekort woningen. Meer aandacht voor de minderbedeelden en mensen die tussen wal en schip vallen. Vanuit Talis moeten er meer zonnepanelen op de daken gelegd worden. Dat is nu onvoldoende. Het ontbreekt aan voorlichting aan ouders; wij zijn de eerste generatie die opgroeit met kinderen met mobieltjes. Betere zorg, bij huisartsen en ziekenhuizen moeten we te lang wachten voor behandeling.
Meer diversiteit in sport. Open, eerlijke, transparante en toegankelijke politiek. Vaker in de buurten komen om te kijken wat er speelt.

Welke ambitie zou gemeente Wijchen op dat vlak na moeten streven?

Mensen zonder werk inzetten voor zinvolle acties. De kloof tussen arm en rijk aanpakken. Streven naar gelijkheid. Vrijheid door corona niet inperken, kinderen naar school laten gaan. Voorbereid zijn op een volgende crisis. Meer inzetten op huurhuizen.

Wat kan volgens u een tandje minder?

Er gaat teveel geld naar kunst en cultuur. De prijzen voor entree zijn te duur. Regels rondom ophalen van afval; containers moeten op een bepaalde manier aan de weg staan anders worden ze niet geleegd.

Waar bent u het meest trots op in gemeente Wijchen?

De wijk Huurlingsedam, daar letten we op elkaar. Het centrum is gezellig. Wijchen heeft een mooie groene omgeving. Batenburg is prachtig. De speeltuin in de Veenhof.

Wat vindt u minder sterke punten in Wijchen? Wat moet anders?

Rotondes bij Huurlingsedam en Kerkenveld. Het geluid van de snelwegen rondom Wijchen. Aandacht en zorg van huisarts. Over-bemaaien en te kort maaien, ze maaien alles kapot!

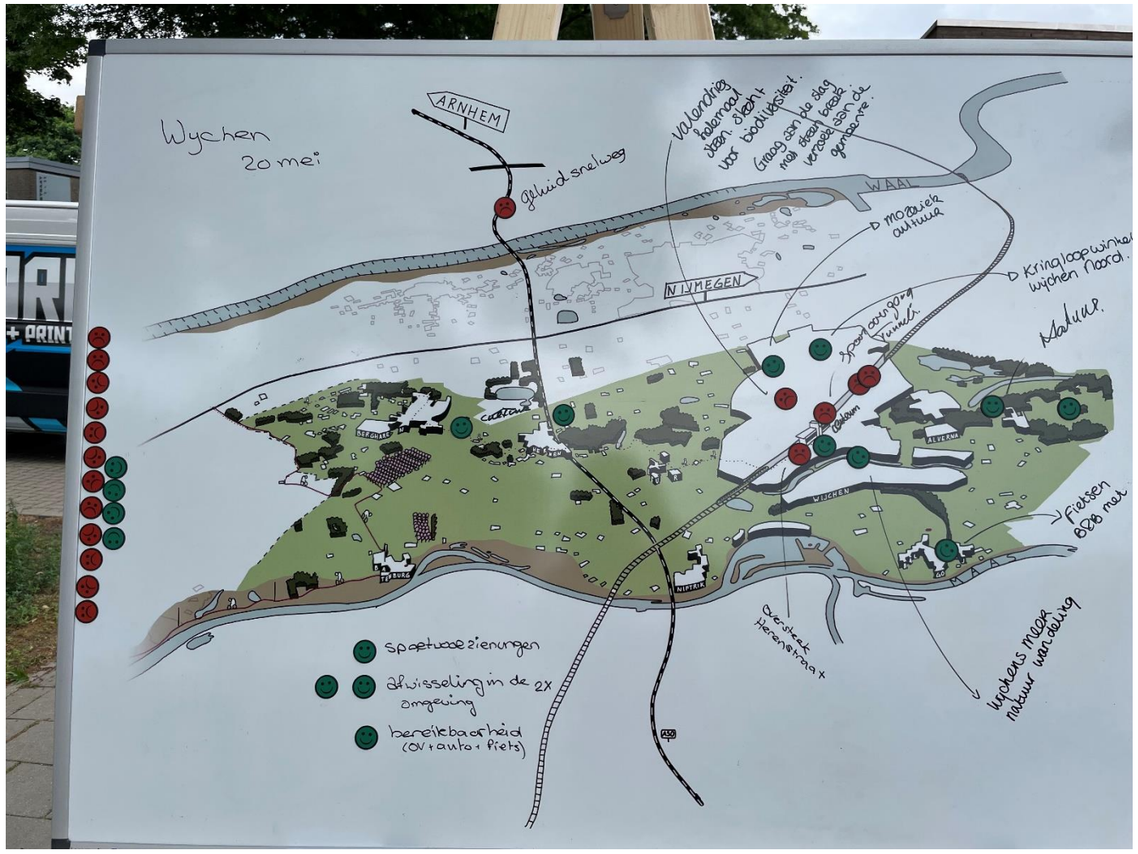

WIJCHEN NOORD

NEW YORK

DORPENTOER WIJCHEN 2035

WIJCHEN-ZUID

We zijn in 2035 en wat ziet u dan?

Mensen komen voor de boodschappen naar Wijchen, want we hebben genoeg voorzieningen. Er zijn meer woningen voor ouderen. Geen basisscholen extra. Betere handhaving. Het bedrijventerrein is vol. Landskarakter verloren. Natuur gaat weg. Moet behouden. Nu al te veel infodrang. Dan nog meer. Gemeenten geven info en laten inwoners zelf mening vormen. Via diverse kanalen. Mensen kiezen zelf voor de diepte. En de gemeente gaat wijken herinrichten. Aandacht voor veiligheid van de wijk. Er zijn plannen voor Wijchen Zuid. Alles wat vanuit inwoners kwam, zien we niet terug. Vooral plannen van gemeente en middenstand. Niet iedereen kan werken. Afschaffen basisinkomen 1500. Eerlijke verdeling samenleving. Geen linkse politieke partijen. Linkse Koers. Meer maatschappelijke activiteiten. Openbaar vervoer toegankelijk. Ook qua prijs. Alles wordt dicht gebouwd. Overal drukker. Veel verkeer. Dit wordt steeds meer. Sluiproutes minder, rondwegen meer. Niet minder. Aansluiting Alverna / Huurlingsedam. Meer Elektrisch werktuig is fijn. Betere afvalinzameling met ondergrondse container. Luiercontainer. Meer ongedierte. Nieuwe wijk. Betere opvang / stabiele situatie vluchtelingen. Alle winkels fairtrade - nul meting gedaan - al best goed. Mensen meer bewust / inwoners fairtrade. Wijchen is toekomstgericht en dat is goed. Processen duren wel lang. Betere fiets voorzieningen. Goedkoper reizen. Groter treinstation. A59 knooppunt bankhoef. Structureel aanpakken door meer fietsen in de toekomst.

Wat is voor u het meest belangrijk in 2035 in gemeente Wijchen?

Meer woningen voor jeugd. Juiste ontwikkelingen in wijken. Bedrijventerrein te vol. Hoeft niet groter te worden Leefbaarheid en veiligheid. Nette schone woonomgeving. Diversiteit in de breedste zin van het woord. Armoede taboe doorbreken. Met oog voor innovatie op vele gebieden. Meer rust en groen, veiligheid. Drukke voorzieningen zijn er al. Extra winkels niet nodig. Juist woonhuizen en meer ruimte Aandacht kwetsbare inwoners. Meer inzetten op preventie/gezondheid. Kwaliteit bestuurders soms wel soms niet. Meer handhaving. Netter in de wijk. Meer boetes, dus betaalt zichzelf terug. Soms bedenken we iets - werkt niet - bijvoorbeeld kleine gaten prullenbank. Juist meer afval hierdoor. Afblijven van Wijchens Meer. Niet overal bouwen. Niet ten koste van natuur. Auto's moeten ook weg Integrale aanpak. Bijvoorbeeld fietsen niet 1 probleem oplossen en nieuwe creëren. Bijvoorbeeld ook jeugdbeleid. Beter voorzien welke problemen er ontstaan. Handhaving vuil, luiers, zakken ernaast. Bewustwording / aanspreken / vaker legen.

Waar moet de gemeente Wijchen meer aandacht aan besteden?

Woningen voor starters. Vergunningentermijnen Bereikbaarheid uit van het centrum. Betere fietsparkeergelegenheid. Meer bewijzingen voor P naar dorp. Meer een woongemeente blijven. Laten wat het is. Geen uitbreiding nodig in de wijk. Aandacht kwetsbare inwoners moet meer. Lagere inkomensstiuatie. Groter beroep op gezondheidszorg. Bouwprojecten overstijgen begroting. Hondenpoep> te veel. Meer belasting. Mensen bewust maken. Meer handhaving. Kundige gemeente / bestuurders. Geen directe suggesties. Blijf inowners uitnodingen / betrekken.

Welke ambitie zou gemeente Wijchen op dat vlak na moeten streven?

Alle wijken even mooi maken. Sommige wijken zijn heel mooi en sommige niet. Ambitieus groen, ruimtelijke blijven Groen/Wijchens meer. Meer speelvoorzieningen. Trots op Wijchen door aantrekken van toerisme. Hotel moet er niet komen. Juist meer groen. Betrouwbare overheid, meer soft i.p.v. hard power Jongerenoverlast / dealen aanpakken. Ligt altijd rotzooi. Meer politie inzetten.

Wat kan volgens u een tandje minder?

Geen hondenuitlaatplekken in het midden van een woonwijk. De fusie met Druten ging te snel. Meer links minder rechts. Minder marktwerking

Waar bent u het meest trots op in gemeente Wijchen?

Mooi centrum en goede voorzieningen. Kleinschalig/ dorpse karakter / mensen kennen elkaar. Betrokken. Mooie natuur in Alverna / Heumenseweg / Wijchens meer

Wat vindt u minder sterke punten in Wijchen?

Natuurgebied Alverna Dat er overal poep ligt. Goede voorzieningen, geen stad worden

Wat vindt u minder sterke punten in Wijchen? Wat moet anders?

Woningen mogen niet komen ten kosten van groen. Alles wordt al volgebouwd. Meer dan dit. Huidige plannen zeker niet.

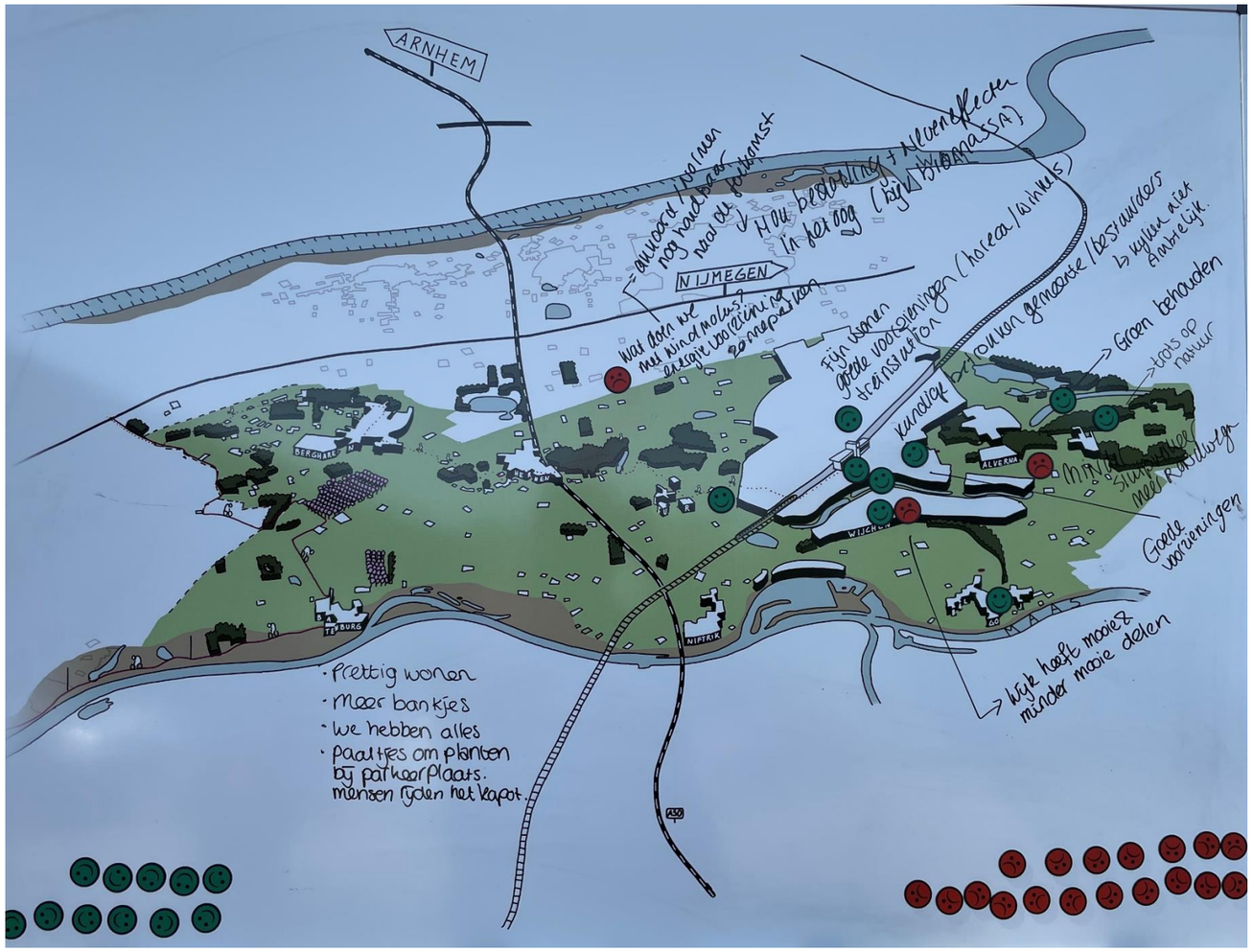

WIJCHEN-ZUID

WOEZIK

Volwassenen:
Di 09.00 - 11.00 uur
Wo 20.30 - 22.30 uur
Dick Vogelzang

DORPENTOER WIJCHEN 2035 WOEZIK

We zijn in 2035 en wat ziet u dan?

We zijn gefuseerd met Land van Maas en Waal en zijn de sterke broer van Nijmegen. Er zijn Lagere huizenprijzen, meer beschikbare huizen, meer sociale huurwoningen. De woningen en tuintjes zijn kleiner. Er zijn meer woningen voor ouderen en verzorgingshuizen. In bepaalde gebieden is er hoogbouw. Windmolens en velden met zonnepanelen staan ver van de woningen. Er zijn kindvriendelijke nieuwe wijken, in een natuurlijke omgeving, straten en groen zijn goed onderhouden. De oversteekplaatsen zijn veilig, vooral bij scholen. Auto’s rijden elektrisch. Het centrum is fietsvrij, de terrassen op de markt gezellig. Er zijn veel openbare ontmoetingsruimten/ speelplaatsen. Mensen ontmoeten elkaar, er staan bankjes en er is een kiosk. Er zijn verenigingen in alle dorpen voor jong en oud. Het welvaartsniveau is hoog. Het onderwijs is verbetert en er zijn meer lesthema’s op het gebied van gezondheid, maatschappijleer en natuurbehoud.

Wat is voor u het meest belangrijk in 2035 in gemeente Wijchen?

Wijchen moet een dorp blijven, met alle voorzieningen van nu. Er moet aandacht zijn voor de samenhang van type woningen. Men moet nu al rekening houden met de oude dag van de inwoners, bijvoorbeeld hofjes voor ouden bouwen, dit samen met ouderen ontwikkelen. Toegankelijkheid en infrastructuur zijn daarbij belangrijk. Zelfstandig wonen ondersteunen. Sportief veel aanbod voor jong en oud. Veiligheid m.n. fietspaden, verlichting en oversteekplaatsen. Een veilige leefomgeving voor kinderen en meer aandacht voor de jeugd. Armoede bestrijden.

Waar moet de gemeente Wijchen meer aandacht aan besteden?

Meer aandacht voor het voetgangersgebied in het centrum. Brommers weren in het centrum. Fietsers zonder licht bekeuren. Op de Graafseweg wordt te hard gereden, drempels aanleggen. Meer gericht handhaven (snelheid en veiligheid). Meer aandacht voor veiligheid op en rondom school en op kruispunten. Onderhoud van perken en bermen met beleid, milieubesef ook door inhuur. Landschapspark in de Woezik onderhouden. Hofjes voor ouderen. Meer aandacht voor de jeugd. Discomogelijkheid. Evenementen verspreiden over tijd en locaties. Meer diversiteit, met evenementen maar ook bij het Mozaïek. Een squashbaan wordt gemist. Geen hotel bij de Berendonck, wel in het centrum. Armoedebestrijding, iedereen betrekken, zorgen voor een evenwichtigere samenleving.

Welke ambitie zou gemeente Wijchen op dat vlak na moeten streven?

Doen wat nodig is op duurzaamheid, niet te ambitieus. Stimuleringsmiddelen beschikbaar stellen voor verduurzamen energie. Wel van het Russisch gas af, maar niet totaal van het gas af, dat is niet echt nodig. Een veilige gemeente zijn in breedste zin van het woord. In kaart brengen wat toeristen aantrekt, meer historie en geschiedenis op plaatsen verwerken. Back to basic, waar doen we het voor als gemeente. De mens en de mens is de natuur. Zorg dat Wijchen een grotere stip op de kaart wordt, zeker op het vlak van bekendheid. Wijchen heeft wat te bieden, breng dat in kaart.

Wat kan volgens u een tandje minder?

Wijchen heeft geleerd van de voorgenomen fusie. Overlast geluid, drinkende mensen en massa van feesten/activiteiten bij zaal Sterrebosch. Straatje is te smal, geen doorkomen aan. Consuminderen, bewustwording creëren vanuit de gemeente.

Waar bent u het meest trots op in gemeente Wijchen?

Dorpse karakter, goede voorzieningen. Molen, Kasteel, centrum met markt. Goed onderhouden, netjes en goed geregeld allemaal.

Wat vindt u minder sterke punten in Wijchen? Wat moet anders?

Koopzondagen. Openingstijden supermarkten, dit mag 24 uur worden.

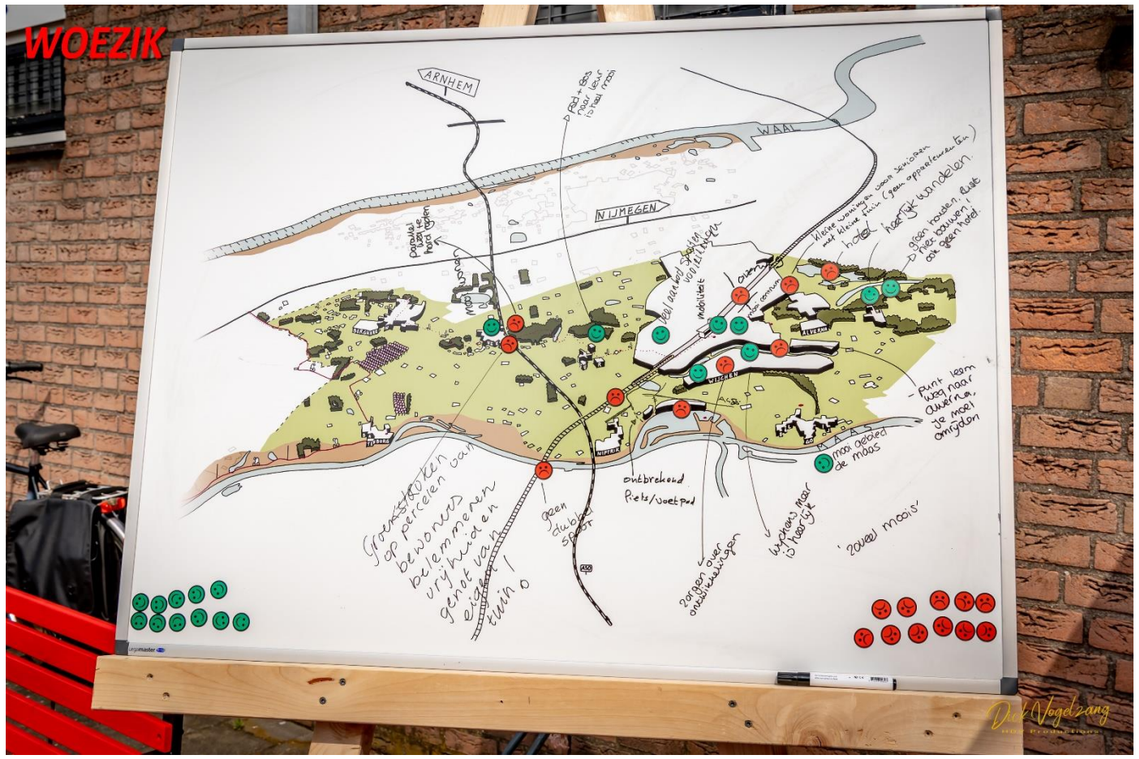

WOEZIK

Veiligheid
Duurzaamheid
Verkeer
Woningen
Groen
Recreatie
armoede
verduurzamen
zonnepanelen
Middelen
Historischegebouwen
fusie
Jeugd
Karakter
Cultuur
centrum
windmolens
verkeershinder
welvaartsniveau
Milieuthesel
Vervoer
maaien
energie
Hotelcentrum
MaasWaal
wonen
Woning
voetpaden
Zelfstandig
station
inkomsten
tunte
Toerisme
Natuur
tweedeling
kwetsbaren
Bermen